

POLARRÆV

Vidste du, at polarrævens pels skifter farve? Den er altså ikke altid hvid. Om sommeren er pelsen brun - om vinteren bliver den tykkere og helt hvid, så den kan gemme sig når sneen kommer.

Polarræven har pels under poterne, som holder den fast på sneen og isen. Så bliver det nemmere for den at løbe omkring og jage lemminger og harer. Den er også rigtig god til at holde varmen, selv når det fryser -50 grader.

Polarræven bor i meget gamle gange og huler under jorden, og der er faktisk 100 indgange til dens hule. Så hvis den bliver jaget af et stort rovdyr, kan den hurtigt finde en indgang og komme i sikkerhed. Smart.

Polarræven har en virkelig god hørelse, faktisk kan de høre et dyr under den tykke sne. For at fange det hopper den højt op - hamrer igennem sneen og fanger det lille dyr.



PATTEDYR

Levested: Arktis

Længde: Ca. 1 m

Vægt: 5 - 10 kg

Levetid: 3 - 6 år

Føde: Små dyr som lemminger og harer, ellers små fugle eller sælunger

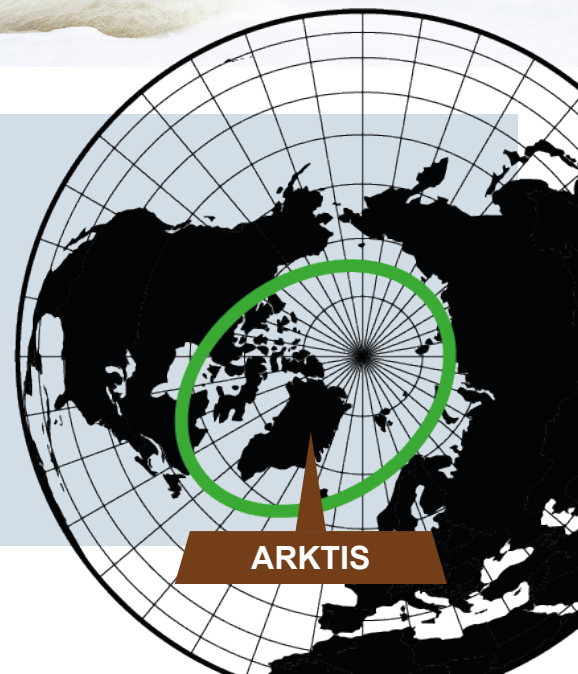

Udarbejdet i samarbejde med:

**Aalborg
zoo**